



# RELATÓRIO DO DELEGADO DE JOGO

CAMPEONATO CEARENSE SÉRIE-B 2026

---

## DESIGNAÇÃO DO JOGO:

**Informe a competição:**

CEARENSE SÉRIE-B 2026

**Data jogo:**

21/03/2026

**Equipe Mandante:**

CARIRI

**Equipe Visitante:**

ICASA

**Informe o Horário do Jogo**

17:00

**Informe o Local do Jogo:**

JUAZEIRO DO NORTE/CE

**Responsável pelo Check do Jogo.**

Claudemiro Soares

**Informe o Estádio:**

ARENA ROMEIRÃO

## INFORMAÇÕES OBRIGATÓRIA:

Informe o Administrador do Estádio

ZACARIAS SILVA

Contato:

Identificar o responsável pelo FCTV

JAIME SENA

Contato:

Identificar o responsável pelo policiamento em serviço

TENT JOSÉ ERNANI

Contato:

85-996960922

Identificar o responsável pelo serviço de emergência (ambulância)

DE INGRIDE SOUSA

Contato:

88-996728363

Identificar o responsável pelo som equipamento de telão

Não houve

Contato:

Identificar o responsável pelo gramado

MASTER GRAMADOS

Contato:

Identificar o responsável pelos maqueiros/gandulas escalados

PEDRO SALES DE SANTANA

Contato:

88-998686729

Itens de verificação obrigatória:

SIM NÃO

- |   |                                  |                       |
|---|----------------------------------|-----------------------|
| 1. Identificar o local para a delegação visitante | <input checked="" type="radio"/> | <input type="radio"/> |
| 2. Coordenar a abertura dos portões               | <input checked="" type="radio"/> | <input type="radio"/> |
| 3. Conferir o cronograma de irrigação             | <input checked="" type="radio"/> | <input type="radio"/> |
| 4. Checar a marcação das linhas oficiais          | <input checked="" type="radio"/> | <input type="radio"/> |
| 5. Avaliar o nivelamento do piso do gramado       | <input checked="" type="radio"/> | <input type="radio"/> |
| 6. Avaliar a estética do gramado                  | <input checked="" type="radio"/> | <input type="radio"/> |
| 7. Checar a fixação das traves                    | <input checked="" type="radio"/> | <input type="radio"/> |
| 8. Checar as instalações das redes                | <input checked="" type="radio"/> | <input type="radio"/> |

### Vestiário das Equipes (instalações)

SIM NÃO

1. Limpeza (incluindo, teto e parede)	<input checked="" type="radio"/>	<input type="radio"/>
2. Limpeza (incluindo, teto e parede)	<input checked="" type="radio"/>	<input type="radio"/>
3. Iluminação (funcionamento e condições da instalação)	<input checked="" type="radio"/>	<input type="radio"/>
4. Elétrica (existência de tomada no ambiente)	<input checked="" type="radio"/>	<input type="radio"/>
5. Refrigeração (ar condicionado e refrigeração local)	<input checked="" type="radio"/>	<input type="radio"/>
6. Ventilação (ventilação e exaustão central)	<input checked="" type="radio"/>	<input type="radio"/>
7. Hidráulica (água quente e fria nos chuveiros e banheiras)	<input checked="" type="radio"/>	<input type="radio"/>
8. Chuveiros (mínimo 10, possuir água quente e fria)	<input checked="" type="radio"/>	<input type="radio"/>
10. Macas para massagem (mínimo 1, possuir condições de uso)	<input type="radio"/>	<input checked="" type="radio"/>
11. Geladeira e/ou freezer (existir e ter condições de uso)	<input checked="" type="radio"/>	<input type="radio"/>
12. Máquina de gelo e/ou fornecedor de gelo (depósito para 250kg de gelo)	<input type="radio"/>	<input checked="" type="radio"/>
13. Sala para os técnicos (existir e ter condições de uso)	<input type="radio"/>	<input checked="" type="radio"/>
14. Armários com cabides (mínimo 25, possuir condições de uso)	<input type="radio"/>	<input checked="" type="radio"/>
15. Área interna para aquecimento (mínimo 30m <sup>2</sup> )	<input type="radio"/>	<input checked="" type="radio"/>
16. Internet (rede wi-fi ou cabeada à disposição)	<input checked="" type="radio"/>	<input type="radio"/>

### Vestiário da Arbitragem (instalações)

SIM NÃO

1. Limpeza (incluindo teto e parede)	<input checked="" type="radio"/>	<input type="radio"/>
2. Paredes e divisórias (pintura e aparência)	<input checked="" type="radio"/>	<input type="radio"/>
3. Iluminação (funcionamento e condições da instalação)	<input checked="" type="radio"/>	<input type="radio"/>
4. Elétrica (existência de tomada no ambiente)	<input checked="" type="radio"/>	<input type="radio"/>
5. Elétrica (existência de tomada no ambiente)	<input checked="" type="radio"/>	<input type="radio"/>
6. Ventilação (ventilação e exaustão central)	<input checked="" type="radio"/>	<input type="radio"/>
7. Hidráulica (água quente e fria nos chuveiros e banheiras)	<input checked="" type="radio"/>	<input type="radio"/>
8. Sala ou vestiário feminino (comportar no mínimo 2 pessoas)	<input checked="" type="radio"/>	<input type="radio"/>
9. Chuveiros (mínimo 3, possuir água quente e fria - 02 chuveiros)	<input checked="" type="radio"/>	<input type="radio"/>
11. Macas para massagem (mínimo 1, possuir condições de uso)	<input type="radio"/>	<input checked="" type="radio"/>
12. Geladeira e/ou freezer (existir e ter condições de uso)	<input type="radio"/>	<input checked="" type="radio"/>
13. Lanches e hidratação (lanches, fruta, isotônico, água e café)	<input checked="" type="radio"/>	<input type="radio"/>
14. Mesa e cadeiras (existir e ter condições de uso)	<input checked="" type="radio"/>	<input type="radio"/>
15. Armários com cabides (mínimo 5, possuir condições de uso)	<input checked="" type="radio"/>	<input type="radio"/>
16. Área interna para aquecimento (mínimo 30m <sup>2</sup> )	<input checked="" type="radio"/>	<input type="radio"/>
17. Internet (rede wi-fi ou cabeada à disposição)	<input type="radio"/>	<input checked="" type="radio"/>

**Atividades Técnicas:**

SIM NÃO

1. Acompanhar a chegada dos árbitros da partida (02h00 antes do horário de partida)	<input checked="" type="radio"/>	<input type="radio"/>
2. Facilitar os trâmites de pagamentos à arbitragem antes do início da partida	<input checked="" type="radio"/>	<input type="radio"/>
3. Promover o encontro entre os gândulas e a arbitragem	<input checked="" type="radio"/>	<input type="radio"/>
5. Checar as bolas que serão utilizadas em todas as partidas	<input checked="" type="radio"/>	<input type="radio"/>
6. Checar a existência de 2 bolas novas em todas as partidas	<input checked="" type="radio"/>	<input type="radio"/>
7. Acompanhar a conferência dos documentos dos atletas (indispensável a presença do quarto árbitro)	<input checked="" type="radio"/>	<input type="radio"/>
8. Garantir que haja a possibilidade e condições de ambas as equipes aquecerem no gramado	<input checked="" type="radio"/>	<input type="radio"/>
9. Checar a existência dos equipamentos de primeiros socorros exigidos	<input checked="" type="radio"/>	<input type="radio"/>
10. Coordenar o cumprimento dos horários estabelecidos no countdwon oficial da partida	<input checked="" type="radio"/>	<input type="radio"/>
11. Coordenar o acesso ao campo e ao entorno do gramado (pré-durante e pós jogo)	<input checked="" type="radio"/>	<input type="radio"/>

**Faça Upload das fotos do estádio aqui.**

IMG\_20260321\_142105.jpg

IMG\_20260321\_142128.jpg

IMG\_20260321\_142156.jpg

IMG\_20260321\_150502.jpg

IMG\_20260321\_150813.jpg

IMG\_20260321\_150710.jpg

IMG\_20260321\_150603.jpg

IMG\_20260321\_150731.jpg

IMG\_20260321\_150718.jpg

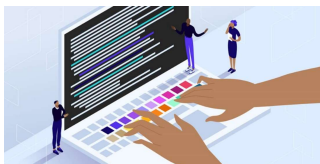

**Em casos de ocorrências (antes, durante ou após a partida) Relatar todos os incidentes abaixo:**

Nada a relatar

Informo que...

**Delegado(a) designado(a) para a partida:**

Claudemiro Soares

**Data de envio RDJ:**

22/03/2026

Obs. Antes de enviar o seu RDJ, verifique se todas as questões foram preenchidas corretamente!!