



RELATÓRIO DO DELEGADO DE JOGO

CAMPEONATO CEARENSE SÉRIE-B 2026

DESIGNAÇÃO DO JOGO:

Informe a competição:

CEARENSE SÉRIE-B 2026

Data jogo:

25/03/2026

Equipe Mandante:

ITAPIPOCA

Equipe Visitante:

F.C. ATLÉTICO Cearense

Informe o Horário do Jogo

16:00

Informe o Local do Jogo:

Itapipoca

Responsável pelo Check do Jogo.

Claudemiro Soares

Informe o Estádio:

Perilo Teixeira

INFORMAÇÕES OBRIGATÓRIA:

Informe o Administrador do Estádio

Samuel dos Santos

Contato:

88-999071383

Identificar o responsável pelo FCTV

Jaime Sena

Contato:

85-988019366

Identificar o responsável pelo policiamento em serviço

AP. Paulo

Contato:

85-997691679

Identificar o responsável pelo serviço de emergência (ambulância)

Dr Davi Henrique

Contato:

88-998613135

Identificar o responsável pelo som equipamento de telão

Não há

Contato:

Identificar o responsável pelo gramado

Samuel dos Santos

Contato:

88-997691679

Identificar o responsável pelos maqueiros/gandulas escalados

Samuel dos Santos

Contato:

88-997691679

Itens de verificação obrigatoria:

SIM NÃO

1. Identificar o local para a delegação visitante

2. Coordenar a abertura dos portões

3. Conferir o cronograma de irrigação

4. Checar a marcação das linhas oficiais

5. Avaliar o nivelamento do piso do gramado

6. Avaliar a estética do gramado

7. Checar a fixação das traves

8. Checar as instalações das redes

Vestiário das Equipes (instalações)

SIM NÃO

1. Limpeza (incluindo, teto e parede)	<input checked="" type="radio"/>	<input type="radio"/>
2. Limpeza (incluindo, teto e parede)	<input checked="" type="radio"/>	<input type="radio"/>
3. Iluminação (funcionamento e condições da instalação)	<input checked="" type="radio"/>	<input type="radio"/>
4. Elétrica (existência de tomada no ambiente)	<input checked="" type="radio"/>	<input type="radio"/>
5. Refrigeração (ar condicionado e refrigeração local)	<input checked="" type="radio"/>	<input type="radio"/>
6. Ventilação (ventilação e exaustão central)	<input checked="" type="radio"/>	<input type="radio"/>
7. Hidráulica (água quente e fria nos chuveiros e banheiras)	<input checked="" type="radio"/>	<input type="radio"/>
8. Chuveiros (mínimo 10, possuir água quente e fria)	<input checked="" type="radio"/>	<input type="radio"/>
10. Macas para massagem (mínimo 1, possuir condições de uso)	<input type="radio"/>	<input checked="" type="radio"/>
11. Geladeira e/ou freezer (existir e ter condições de uso)	<input type="radio"/>	<input checked="" type="radio"/>
12. Máquina de gelo e/ou fornecedor de gelo (depósito para 250kg de gelo)	<input type="radio"/>	<input checked="" type="radio"/>
13. Sala para os técnicos (existir e ter condições de uso)	<input type="radio"/>	<input checked="" type="radio"/>
14. Armários com cabides (mínimo 25, possuir condições de uso)	<input type="radio"/>	<input checked="" type="radio"/>
15. Área interna para aquecimento (mínimo 30m ²)	<input type="radio"/>	<input checked="" type="radio"/>
16. Internet (rede wi-fi ou cabeada à disposição)	<input type="radio"/>	<input checked="" type="radio"/>

Vestiário da Arbitragem (instalações)

SIM NÃO

1. Limpeza (incluindo teto e parede)	<input checked="" type="radio"/>	<input type="radio"/>
2. Paredes e divisórias (pintura e aparência)	<input checked="" type="radio"/>	<input type="radio"/>
3. Iluminação (funcionamento e condições da instalação)	<input checked="" type="radio"/>	<input type="radio"/>
4. Elétrica (existência de tomada no ambiente)	<input checked="" type="radio"/>	<input type="radio"/>
5. Elétrica (existência de tomada no ambiente)	<input checked="" type="radio"/>	<input type="radio"/>
6. Ventilação (ventilação e exaustão central)	<input checked="" type="radio"/>	<input type="radio"/>
7. Hidráulica (água quente e fria nos chuveiros e banheiras)	<input checked="" type="radio"/>	<input type="radio"/>
8. Sala ou vestiário feminino (comportar no mínimo 2 pessoas)	<input checked="" type="radio"/>	<input type="radio"/>
9. Chuveiros (mínimo 3, possuir água quente e fria - 02 chuveiros)	<input checked="" type="radio"/>	<input type="radio"/>
11. Macas para massagem (mínimo 1, possuir condições de uso)	<input checked="" type="radio"/>	<input type="radio"/>
12. Geladeira e/ou freezer (existir e ter condições de uso)	<input type="radio"/>	<input checked="" type="radio"/>
13. Lanches e hidratação (lanches, fruta, isotônico, água e café)	<input checked="" type="radio"/>	<input type="radio"/>
14. Mesa e cadeiras (existir e ter condições de uso)	<input checked="" type="radio"/>	<input type="radio"/>
15. Armários com cabides (mínimo 5, possuir condições de uso)	<input type="radio"/>	<input checked="" type="radio"/>
16. Área interna para aquecimento (mínimo 30m2)	<input type="radio"/>	<input checked="" type="radio"/>
17. Internet (rede wi-fi ou cabeada à disposição)	<input type="radio"/>	<input checked="" type="radio"/>

Atividades Técnicas:

SIM NÃO

- | | | |
|---|----------------------------------|-----------------------|
| 1. Acompanhar a chegada dos árbitros da partida (02h00 antes do horário de partida) | <input checked="" type="radio"/> | <input type="radio"/> |
| 2. Facilitar os trâmites de pagamentos à arbitragem antes do início da partida | <input checked="" type="radio"/> | <input type="radio"/> |
| 3. Promover o encontro entre os gândulas e a arbitragem | <input checked="" type="radio"/> | <input type="radio"/> |
| 5. Checar as bolas que serão utilizadas em todas as partidas | <input checked="" type="radio"/> | <input type="radio"/> |
| 6. Checar a existência de 2 bolas novas em todas as partidas | <input checked="" type="radio"/> | <input type="radio"/> |
| 7. Acompanhar a conferência dos documentos dos atletas (indispensável a presença do quarto árbitro) | <input checked="" type="radio"/> | <input type="radio"/> |
| 8. Garantir que haja a possibilidade e condições de ambas as equipes aquecerem no gramado | <input checked="" type="radio"/> | <input type="radio"/> |
| 9. Checar a existência dos equipamentos de primeiros socorros exigidos | <input checked="" type="radio"/> | <input type="radio"/> |
| 10. Coordenar o cumprimento dos horários estabelecidos no countdwon oficial da partida | <input checked="" type="radio"/> | <input type="radio"/> |
| 11. Coordenar o acesso ao campo e ao entorno do gramado (pré-durante e pós jogo) | <input checked="" type="radio"/> | <input type="radio"/> |

Faça Upload das fotos do estádio aqui.

IMG_20260325_124401.jpg

IMG_20260325_124115.jpg

IMG_20260325_124128.jpg

IMG_20260325_124705.jpg

IMG_20260325_124917.jpg

IMG_20260325_124530.jpg

IMG_20260325_124717.jpg

IMG_20260325_124722.jpg

IMG_20260325_124808.jpg

IMG_20260325_124613.jpg

IMG-20260325-WA0018.jpeg

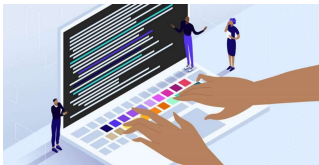

Em casos de ocorrências (antes, durante ou após a partida) Relatar todos os incidentes abaixo:

Nada a relatar

Informo que...

Delegado(a) designado(a) para a partida:

Claudemiro Soares

Data de envio RDJ:

25/03/2026

Obs. Antes de enviar o seu RDJ, verifique se todas as questões foram preenchidas corretamente!!