



RELATÓRIO DO DELEGADO DE JOGO

CAMPEONATO CEARENSE SÉRIE-B 2026

DESIGNAÇÃO DO JOGO:

Informe a competição:

CEARENSE SÉRIE-B 2026

Data jogo:

11/04/2026

Equipe Mandante:

ITAPIOCA

Equipe Visitante:

GUARNY-S

Informe o Horário do Jogo

17:00

Informe o Local do Jogo:

ITAPIOCA-CE

Responsável pelo Check do Jogo.

Manuel Aguiar

Informe o Estádio:

PERILO TEIXEIRA

INFORMAÇÕES OBRIGATÓRIA:

Informe o Administrador do Estádio

Samuel dos Santos Sousa

Contato:

(85) 9 9907.1383

Identificar o responsável pelo FCTV

Não tem

Contato:

Identificar o responsável pelo policiamento em serviço

Capitão João Alberto Delmiro

Contato:

(85) 9 9158.8189

Identificar o responsável pelo serviço de emergência (ambulância)

Dra. Lilian Santos CRM 30.869

Contato:

(33) 9 9911.2981

Identificar o responsável pelo som equipamento de telão

Elivelton Ferreira

Contato:

(85) 9 9907.1383

Identificar o responsável pelo gramado

João de Deus Pires

Contato:

(88) 9 9645.2153

Identificar o responsável pelos maqueiros/gandulas escalados

Samuel dos Santos Sousa

Contato:

(85) 9 9907.1383

Itens de verificação obrigatória:

SIM NÃO

1. Identificar o local para a delegação visitante

2. Coordenar a abertura dos portões

3. Conferir o cronograma de irrigação

4. Checar a marcação das linhas oficiais

5. Avaliar o nivelamento do piso do gramado

6. Avaliar a estética do gramado

7. Checar a fixação das traves

8. Checar as instalações das redes

Vestiário das Equipes (instalações)

SIM NÃO

1. Limpeza (incluindo, teto e parede)	<input checked="" type="radio"/>	<input type="radio"/>
2. Limpeza (incluindo, teto e parede)	<input checked="" type="radio"/>	<input type="radio"/>
3. Iluminação (funcionamento e condições da instalação)	<input type="radio"/>	<input checked="" type="radio"/>
4. Elétrica (existência de tomada no ambiente)	<input checked="" type="radio"/>	<input type="radio"/>
5. Refrigeração (ar condicionado e refrigeração local)	<input type="radio"/>	<input checked="" type="radio"/>
6. Ventilação (ventilação e exaustão central)	<input type="radio"/>	<input checked="" type="radio"/>
7. Hidráulica (água quente e fria nos chuveiros e banheiras)	<input checked="" type="radio"/>	<input type="radio"/>
8. Chuveiros (mínimo 10, possuir água quente e fria)	<input checked="" type="radio"/>	<input type="radio"/>
10. Macas para massagem (mínimo 1, possuir condições de uso)	<input checked="" type="radio"/>	<input type="radio"/>
11. Geladeira e/ou freezer (existir e ter condições de uso)	<input type="radio"/>	<input checked="" type="radio"/>
12. Máquina de gelo e/ou fornecedor de gelo (depósito para 250kg de gelo)	<input type="radio"/>	<input checked="" type="radio"/>
13. Sala para os técnicos (existir e ter condições de uso)	<input type="radio"/>	<input checked="" type="radio"/>
14. Armários com cabides (mínimo 25, possuir condições de uso)	<input type="radio"/>	<input checked="" type="radio"/>
15. Área interna para aquecimento (mínimo 30m ²)	<input type="radio"/>	<input checked="" type="radio"/>
16. Internet (rede wi-fi ou cabeada à disposição)	<input type="radio"/>	<input checked="" type="radio"/>

Vestiário da Arbitragem (instalações)

SIM NÃO

1. Limpeza (incluindo teto e parede)	<input checked="" type="radio"/>	<input type="radio"/>
2. Paredes e divisórias (pintura e aparência)	<input checked="" type="radio"/>	<input type="radio"/>
3. Iluminação (funcionamento e condições da instalação)	<input type="radio"/>	<input checked="" type="radio"/>
4. Elétrica (existência de tomada no ambiente)	<input checked="" type="radio"/>	<input type="radio"/>
5. Elétrica (existência de tomada no ambiente)	<input checked="" type="radio"/>	<input type="radio"/>
6. Ventilação (ventilação e exaustão central)	<input type="radio"/>	<input checked="" type="radio"/>
7. Hidráulica (água quente e fria nos chuveiros e banheiras)	<input checked="" type="radio"/>	<input type="radio"/>
8. Sala ou vestiário feminino (comportar no mínimo 2 pessoas)	<input checked="" type="radio"/>	<input type="radio"/>
9. Chuveiros (mínimo 3, possuir água quente e fria - 02 chuveiros)	<input checked="" type="radio"/>	<input type="radio"/>
11. Macas para massagem (mínimo 1, possuir condições de uso)	<input checked="" type="radio"/>	<input type="radio"/>
12. Geladeira e/ou freezer (existir e ter condições de uso)	<input type="radio"/>	<input checked="" type="radio"/>
13. Lanches e hidratação (lanches, fruta, isotônico, água e café)	<input checked="" type="radio"/>	<input type="radio"/>
14. Mesa e cadeiras (existir e ter condições de uso)	<input checked="" type="radio"/>	<input type="radio"/>
15. Armários com cabides (mínimo 5, possuir condições de uso)	<input type="radio"/>	<input checked="" type="radio"/>
16. Área interna para aquecimento (mínimo 30m2)	<input type="radio"/>	<input checked="" type="radio"/>
17. Internet (rede wi-fi ou cabeada à disposição)	<input type="radio"/>	<input checked="" type="radio"/>

Atividades Técnicas:

SIM NÃO

- | | | |
|---|----------------------------------|-----------------------|
| 1. Acompanhar a chegada dos árbitros da partida (02h00 antes do horário de partida) | <input checked="" type="radio"/> | <input type="radio"/> |
| 2. Facilitar os trâmites de pagamentos à arbitragem antes do início da partida | <input checked="" type="radio"/> | <input type="radio"/> |
| 3. Promover o encontro entre os gândulas e a arbitragem | <input checked="" type="radio"/> | <input type="radio"/> |
| 5. Checar as bolas que serão utilizadas em todas as partidas | <input checked="" type="radio"/> | <input type="radio"/> |
| 6. Checar a existência de 2 bolas novas em todas as partidas | <input checked="" type="radio"/> | <input type="radio"/> |
| 7. Acompanhar a conferência dos documentos dos atletas (indispensável a presença do quarto árbitro) | <input checked="" type="radio"/> | <input type="radio"/> |
| 8. Garantir que haja a possibilidade e condições de ambas as equipes aquecerem no gramado | <input checked="" type="radio"/> | <input type="radio"/> |
| 9. Checar a existência dos equipamentos de primeiros socorros exigidos | <input checked="" type="radio"/> | <input type="radio"/> |
| 10. Coordenar o cumprimento dos horários estabelecidos no countdwon oficial da partida | <input checked="" type="radio"/> | <input type="radio"/> |
| 11. Coordenar o acesso ao campo e ao entorno do gramado (pré-durante e pós jogo) | <input checked="" type="radio"/> | <input type="radio"/> |

Faça Upload das fotos do estádio aqui.

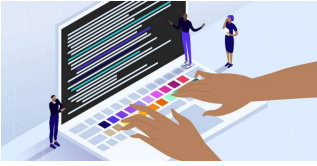

Em casos de ocorrências (antes, durante ou após a partida) Relatar todos os incidentes abaixo:

Relato que no jogo de hoje, houve uma pane geral nas instalações de parte do estádio, atingindo os vestiários das equipes (mandante e visitante), vestiário da arbitragem e cabines de rádio e TV, ficando sem energia total e as escuras. A administração do estádio solicitou a presença de vários eletricitas (em número de três) más não foi encontrado nada e não foi também resolvido o problema, sendo que improvisaram algumas extensões para as cabines de rádio e TV, vestiário da equipe visitante(Guarany) e vestiário da arbitragem, no sentido de resolver pequena parte (iluminação do ambiente). Informo ainda que providências urgentes terão que serem tomadas para encontrar o problema e resolver a situação da instalação do estádio, pois aparentemente é sério como se encontra hoje.

Informo ainda que no estádio não existe nos respectivos vestiários chuveiros com água quente, somente água fria.

Relato também que antes do início da partida, foi concedido um minuto de silêncio pelo árbitro do jogo em homenagem póstuma ao soldado Evandro Jordson de Sousa Marques.

Informo que...

Delegado(a) designado(a) para a partida:

Manuel Aguiar

Data de envio RDJ:

11/04/2026

Obs. Antes de enviar o seu RDJ, verifique se todas as questões foram preenchidas corretamente!!