



RELATÓRIO DO DELEGADO DE JOGO

CAMPEONATO CEARENSE SÉRIE-B 2026

DESIGNAÇÃO DO JOGO:

Informe a competição:

CEARENSE SÉRIE-B 2026

Data jogo:

12/04/2026

Equipe Mandante:

GUARANI-J

Equipe Visitante:

ICASA

Informe o Horário do Jogo

17:00

Informe o Local do Jogo:

JUAZEIRO DO NORTE

Responsável pelo Check do Jogo.

Ednardo Junior

Informe o Estádio:

ARENA ROMEIRÃO

INFORMAÇÕES OBRIGATÓRIA:

Informe o Administrador do Estádio

Zacarias Silva

Contato:

000.0000.0000

Identificar o responsável pelo FCTV

JAIME SENA

Contato:

859.8801.9366

Identificar o responsável pelo policiamento em serviço

Elton de Souza Ferreira

Contato:

(88)9 81870375

Identificar o responsável pelo serviço de emergência (ambulância)

Dr. Lyrio Lassalle CRM: 8459

Contato:

000.0000.0000

Identificar o responsável pelo som equipamento de telão

Cícero Hamilton Carvalho Freires

Contato:

000.0000.0000

Identificar o responsável pelo gramado

Cristiano Silva de Jesus

Contato:

000.0000.0000

Identificar o responsável pelos maqueiros/gandulas escalados

Pedro Sales de Santana Neto

Contato:

000.0000.0000

Itens de verificação obrigatoria:

SIM NÃO

1. Identificar o local para a delegação visitante

2. Coordenar a abertura dos portões

3. Conferir o cronograma de irrigação

4. Checar a marcação das linhas oficiais

5. Avaliar o nivelamento do piso do gramado

6. Avaliar a estética do gramado

7. Checar a fixação das traves

8. Checar as instalações das redes

Vestiário das Equipes (instalações)

SIM NÃO

| | | |
|---|----------------------------------|----------------------------------|
| 1. Limpeza (incluindo, teto e parede) | <input checked="" type="radio"/> | <input type="radio"/> |
| 2. Limpeza (incluindo, teto e parede) | <input checked="" type="radio"/> | <input type="radio"/> |
| 3. Iluminação (funcionamento e condições da instalação) | <input checked="" type="radio"/> | <input type="radio"/> |
| 4. Elétrica (existência de tomada no ambiente) | <input checked="" type="radio"/> | <input type="radio"/> |
| 5. Refrigeração (ar condicionado e refrigeração local) | <input checked="" type="radio"/> | <input type="radio"/> |
| 6. Ventilação (ventilação e exaustão central) | <input checked="" type="radio"/> | <input type="radio"/> |
| 7. Hidráulica (água quente e fria nos chuveiros e banheiras) | <input checked="" type="radio"/> | <input type="radio"/> |
| 8. Chuveiros (mínimo 10, possuir água quente e fria) | <input checked="" type="radio"/> | <input type="radio"/> |
| 10. Macas para massagem (mínimo 1, possuir condições de uso) | <input checked="" type="radio"/> | <input type="radio"/> |
| 11. Geladeira e/ou freezer (existir e ter condições de uso) | <input type="radio"/> | <input checked="" type="radio"/> |
| 12. Máquina de gelo e/ou fornecedor de gelo (depósito para 250kg de gelo) | <input checked="" type="radio"/> | <input type="radio"/> |
| 13. Sala para os técnicos (existir e ter condições de uso) | <input checked="" type="radio"/> | <input type="radio"/> |
| 14. Armários com cabides (mínimo 25, possuir condições de uso) | <input checked="" type="radio"/> | <input type="radio"/> |
| 15. Área interna para aquecimento (mínimo 30m ²) | <input checked="" type="radio"/> | <input type="radio"/> |
| 16. Internet (rede wi-fi ou cabeada à disposição) | <input checked="" type="radio"/> | <input type="radio"/> |

Vestiário da Arbitragem (instalações)

SIM NÃO

| | | |
|--|----------------------------------|----------------------------------|
| 1. Limpeza (incluindo teto e parede) | <input checked="" type="radio"/> | <input type="radio"/> |
| 2. Paredes e divisórias (pintura e aparência) | <input checked="" type="radio"/> | <input type="radio"/> |
| 3. Iluminação (funcionamento e condições da instalação) | <input checked="" type="radio"/> | <input type="radio"/> |
| 4. Elétrica (existência de tomada no ambiente) | <input checked="" type="radio"/> | <input type="radio"/> |
| 5. Elétrica (existência de tomada no ambiente) | <input checked="" type="radio"/> | <input type="radio"/> |
| 6. Ventilação (ventilação e exaustão central) | <input checked="" type="radio"/> | <input type="radio"/> |
| 7. Hidráulica (água quente e fria nos chuveiros e banheiras) | <input checked="" type="radio"/> | <input type="radio"/> |
| 8. Sala ou vestiário feminino (comportar no mínimo 2 pessoas) | <input checked="" type="radio"/> | <input type="radio"/> |
| 9. Chuveiros (mínimo 3, possuir água quente e fria - 02 chuveiros) | <input checked="" type="radio"/> | <input type="radio"/> |
| 11. Macas para massagem (mínimo 1, possuir condições de uso) | <input checked="" type="radio"/> | <input type="radio"/> |
| 12. Geladeira e/ou freezer (existir e ter condições de uso) | <input type="radio"/> | <input checked="" type="radio"/> |
| 13. Lanches e hidratação (lanches, fruta, isotônico, água e café) | <input checked="" type="radio"/> | <input type="radio"/> |
| 14. Mesa e cadeiras (existir e ter condições de uso) | <input checked="" type="radio"/> | <input type="radio"/> |
| 15. Armários com cabides (mínimo 5, possuir condições de uso) | <input checked="" type="radio"/> | <input type="radio"/> |
| 16. Área interna para aquecimento (mínimo 30m ²) | <input checked="" type="radio"/> | <input type="radio"/> |
| 17. Internet (rede wi-fi ou cabeada à disposição) | <input checked="" type="radio"/> | <input type="radio"/> |

Atividades Técnicas:

SIM NÃO

- | | | |
|---|----------------------------------|-----------------------|
| 1. Acompanhar a chegada dos árbitros da partida (02h00 antes do horário de partida) | <input checked="" type="radio"/> | <input type="radio"/> |
| 2. Facilitar os trâmites de pagamentos à arbitragem antes do início da partida | <input checked="" type="radio"/> | <input type="radio"/> |
| 3. Promover o encontro entre os gândulas e a arbitragem | <input checked="" type="radio"/> | <input type="radio"/> |
| 5. Checar as bolas que serão utilizadas em todas as partidas | <input checked="" type="radio"/> | <input type="radio"/> |
| 6. Checar a existência de 2 bolas novas em todas as partidas | <input checked="" type="radio"/> | <input type="radio"/> |
| 7. Acompanhar a conferência dos documentos dos atletas (indispensável a presença do quarto árbitro) | <input checked="" type="radio"/> | <input type="radio"/> |
| 8. Garantir que haja a possibilidade e condições de ambas as equipes aquecerem no gramado | <input checked="" type="radio"/> | <input type="radio"/> |
| 9. Checar a existência dos equipamentos de primeiros socorros exigidos | <input checked="" type="radio"/> | <input type="radio"/> |
| 10. Coordenar o cumprimento dos horários estabelecidos no countdwon oficial da partida | <input checked="" type="radio"/> | <input type="radio"/> |
| 11. Coordenar o acesso ao campo e ao entorno do gramado (pré-durante e pós jogo) | <input checked="" type="radio"/> | <input type="radio"/> |

Faça Upload das fotos do estádio aqui.

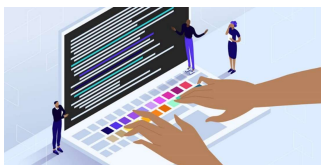

Em casos de ocorrências (antes, durante ou após a partida) Relatar todos os incidentes abaixo:

JOGO NORMA, NÃO TIVEMOS REGISTROS DE OCORRÊNCIAS...

Informo que...

Delegado(a) designado(a) para a partida:

Ednardo Junior

Data de envio RDJ:

12/04/2026

Obs. Antes de enviar o seu RDJ, verifique se todas as questões foram preenchidas corretamente!!