



RELATÓRIO DO DELEGADO DE JOGO

CAMPEONATO CEARENSE SÉRIE-B 2026

DESIGNAÇÃO DO JOGO:

Informe a competição:

CEARENSE SÉRIE-B 2026

Data jogo:

18/04/2026

Equipe Mandante:

CRATEÚS

Equipe Visitante:

CAUCAIA

Informe o Horário do Jogo

16:00

Informe o Local do Jogo:

Crateús-Ce

Responsável pelo Check do Jogo.

Wanderley Cardoso

Informe o Estádio:

Juvenal De Melo

INFORMAÇÕES OBRIGATÓRIA:

Informe o Administrador do Estádio

Francisco Flavio Bezerra

Contato:

(88)9.98429699

Identificar o responsável pelo FCTV

Jaime Sena

Contato:

(85)9.88019366

Identificar o responsável pelo policiamento em serviço

ASP. PM Pedro Gomes

Contato:

(85)9.96374995

Identificar o responsável pelo serviço de emergência (ambulância)

Dr. Nailton Greyck De Castro

Contato:

(88)9.99840048

Identificar o responsável pelo som equipamento de telão

Francisco Flavio Bezerra

Contato:

(88)9.98429699

Identificar o responsável pelo gramado

Marciel Fernandes

Contato:

(88)9.82144144

Identificar o responsável pelos maqueiros/gandulas escalados

Marciel Fernandes

Contato:

(88)9.82144144

Itens de verificação obrigatoria:

SIM NÃO

1. Identificar o local para a delegação visitante

2. Coordenar a abertura dos portões

3. Conferir o cronograma de irrigação

4. Checar a marcação das linhas oficiais

5. Avaliar o nivelamento do piso do gramado

6. Avaliar a estética do gramado

7. Checar a fixação das traves

8. Checar as instalações das redes

Vestiário das Equipes (instalações)

SIM NÃO

1. Limpeza (incluindo, teto e parede)	<input checked="" type="radio"/>	<input type="radio"/>
2. Limpeza (incluindo, teto e parede)	<input checked="" type="radio"/>	<input type="radio"/>
3. Iluminação (funcionamento e condições da instalação)	<input checked="" type="radio"/>	<input type="radio"/>
4. Elétrica (existência de tomada no ambiente)	<input checked="" type="radio"/>	<input type="radio"/>
5. Refrigeração (ar condicionado e refrigeração local)	<input checked="" type="radio"/>	<input type="radio"/>
6. Ventilação (ventilação e exaustão central)	<input checked="" type="radio"/>	<input type="radio"/>
7. Hidráulica (água quente e fria nos chuveiros e banheiras)	<input checked="" type="radio"/>	<input type="radio"/>
8. Chuveiros (mínimo 10, possuir água quente e fria)	<input type="radio"/>	<input checked="" type="radio"/>
10. Macas para massagem (mínimo 1, possuir condições de uso)	<input checked="" type="radio"/>	<input type="radio"/>
11. Geladeira e/ou freezer (existir e ter condições de uso)	<input type="radio"/>	<input checked="" type="radio"/>
12. Máquina de gelo e/ou fornecedor de gelo (depósito para 250kg de gelo)	<input checked="" type="radio"/>	<input type="radio"/>
13. Sala para os técnicos (existir e ter condições de uso)	<input type="radio"/>	<input checked="" type="radio"/>
14. Armários com cabides (mínimo 25, possuir condições de uso)	<input type="radio"/>	<input checked="" type="radio"/>
15. Área interna para aquecimento (mínimo 30m ²)	<input type="radio"/>	<input checked="" type="radio"/>
16. Internet (rede wi-fi ou cabeada à disposição)	<input type="radio"/>	<input checked="" type="radio"/>

Vestiário da Arbitragem (instalações)

SIM NÃO

1. Limpeza (incluindo teto e parede)	<input checked="" type="radio"/>	<input type="radio"/>
2. Paredes e divisórias (pintura e aparência)	<input checked="" type="radio"/>	<input type="radio"/>
3. Iluminação (funcionamento e condições da instalação)	<input checked="" type="radio"/>	<input type="radio"/>
4. Elétrica (existência de tomada no ambiente)	<input checked="" type="radio"/>	<input type="radio"/>
5. Elétrica (existência de tomada no ambiente)	<input checked="" type="radio"/>	<input type="radio"/>
6. Ventilação (ventilação e exaustão central)	<input checked="" type="radio"/>	<input type="radio"/>
7. Hidráulica (água quente e fria nos chuveiros e banheiras)	<input checked="" type="radio"/>	<input type="radio"/>
8. Sala ou vestiário feminino (comportar no mínimo 2 pessoas)	<input checked="" type="radio"/>	<input type="radio"/>
9. Chuveiros (mínimo 3, possuir água quente e fria - 02 chuveiros)	<input type="radio"/>	<input checked="" type="radio"/>
11. Macas para massagem (mínimo 1, possuir condições de uso)	<input type="radio"/>	<input checked="" type="radio"/>
12. Geladeira e/ou freezer (existir e ter condições de uso)	<input type="radio"/>	<input checked="" type="radio"/>
13. Lanches e hidratação (lanches, fruta, isotônico, água e café)	<input checked="" type="radio"/>	<input type="radio"/>
14. Mesa e cadeiras (existir e ter condições de uso)	<input checked="" type="radio"/>	<input type="radio"/>
15. Armários com cabides (mínimo 5, possuir condições de uso)	<input type="radio"/>	<input checked="" type="radio"/>
16. Área interna para aquecimento (mínimo 30m ²)	<input type="radio"/>	<input checked="" type="radio"/>
17. Internet (rede wi-fi ou cabeada à disposição)	<input type="radio"/>	<input checked="" type="radio"/>

Atividades Técnicas:

SIM NÃO

- | | | |
|---|----------------------------------|-----------------------|
| 1. Acompanhar a chegada dos árbitros da partida (02h00 antes do horário de partida) | <input checked="" type="radio"/> | <input type="radio"/> |
| 2. Facilitar os trâmites de pagamentos à arbitragem antes do início da partida | <input checked="" type="radio"/> | <input type="radio"/> |
| 3. Promover o encontro entre os gândulas e a arbitragem | <input checked="" type="radio"/> | <input type="radio"/> |
| 5. Checar as bolas que serão utilizadas em todas as partidas | <input checked="" type="radio"/> | <input type="radio"/> |
| 6. Checar a existência de 2 bolas novas em todas as partidas | <input checked="" type="radio"/> | <input type="radio"/> |
| 7. Acompanhar a conferência dos documentos dos atletas (indispensável a presença do quarto árbitro) | <input checked="" type="radio"/> | <input type="radio"/> |
| 8. Garantir que haja a possibilidade e condições de ambas as equipes aquecerem no gramado | <input checked="" type="radio"/> | <input type="radio"/> |
| 9. Checar a existência dos equipamentos de primeiros socorros exigidos | <input checked="" type="radio"/> | <input type="radio"/> |
| 10. Coordenar o cumprimento dos horários estabelecidos no countdwon oficial da partida | <input checked="" type="radio"/> | <input type="radio"/> |
| 11. Coordenar o acesso ao campo e ao entorno do gramado (pré-durante e pós jogo) | <input checked="" type="radio"/> | <input type="radio"/> |

Faça Upload das fotos do estádio aqui.

WhatsApp Image 2026-04-19 at 09.40.20.jpeg

WhatsApp Image 2026-04-19 at 09.40.19 (1).jpeg

WhatsApp Image 2026-04-19 at 09.40.16.jpeg

WhatsApp Image 2026-04-19 at 09.40.17 (1).jpeg

WhatsApp Image 2026-04-19 at 09.40.21.jpeg

WhatsApp Image 2026-04-19 at 09.40.19 (2).jpeg

WhatsApp Image 2026-04-19 at 09.40.18.jpeg

WhatsApp Image 2026-04-19 at 09.40.17.jpeg

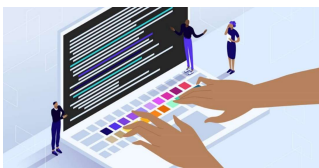

Em casos de ocorrências (antes, durante ou após a partida) Relatar todos os incidentes abaixo:

Informo que! Por motivo da forte chuva no momento do protocolo não foram tocados os hinos, pois seria usada uma caixa de som que ficaria na parte externa do estádio.

Informo que...

Delegado(a) designado(a) para a partida:

Wanderley Cardoso

Data de envio RDJ:

19/04/2026

Obs. Antes de enviar o seu RDJ, verifique se todas as questões foram preenchidas corretamente!!