



# RELATÓRIO DO DELEGADO DE JOGO

CAMPEONATO CEARENSE SÉRIE-B 2026

---

## DESIGNAÇÃO DO JOGO:

**Informe a competição:**

CEARENSE SÉRIE-B 2026

**Data jogo:**

02/05/2026

**Equipe Mandante:**

CAUCAIA

**Equipe Visitante:**

GUARNY-S

**Informe o Horário do Jogo**

16:00

**Informe o Local do Jogo:**

CAUCAIA

**Responsável pelo Check do Jogo.**

Gilson Albuquerque

**Informe o Estádio:**

RAIMUNDÃO

## INFORMAÇÕES OBRIGATÓRIA:

### Informe o Administrador do Estádio

AMANDA LIMA

### Contato:

(85)986704639

### Identificar o responsável pelo FCTV

JAIME SENA

### Contato:

(85)988019366

### Identificar o responsável pelo policiamento em serviço

PM-BATISTA

### Contato:

(85)985283064

### Identificar o responsável pelo serviço de emergência (ambulância)

FRANCISCO LUCAS PINTO ARCANJO

### Contato:

(85)996330004

### Identificar o responsável pelo som equipamento de telão

NÃO OK

### Contato:

### Identificar o responsável pelo gramado

AMANDA LIMA

### Contato:

(85)986704639

### Identificar o responsável pelos maqueiros/gandulas escalados

AMANDA LIMA

### Contato:

(85)986704639

### Itens de verificação obrigatoria:

SIM NÃO

1. Identificar o local para a delegação visitante

2. Coordenar a abertura dos portões

3. Conferir o cronograma de irrigação

4. Checar a marcação das linhas oficiais

5. Avaliar o nivelamento do piso do gramado

6. Avaliar a estética do gramado

7. Checar a fixação das traves

8. Checar as instalações das redes

### Vestiário das Equipes (instalações)

SIM NÃO

1. Limpeza (incluindo, teto e parede)	<input checked="" type="radio"/>	<input type="radio"/>
2. Limpeza (incluindo, teto e parede)	<input checked="" type="radio"/>	<input type="radio"/>
3. Iluminação (funcionamento e condições da instalação)	<input checked="" type="radio"/>	<input type="radio"/>
4. Elétrica (existência de tomada no ambiente)	<input checked="" type="radio"/>	<input type="radio"/>
5. Refrigeração (ar condicionado e refrigeração local)	<input type="radio"/>	<input checked="" type="radio"/>
6. Ventilação (ventilação e exaustão central)	<input checked="" type="radio"/>	<input type="radio"/>
7. Hidráulica (água quente e fria nos chuveiros e banheiras)	<input checked="" type="radio"/>	<input type="radio"/>
8. Chuveiros (mínimo 10, possuir água quente e fria)	<input checked="" type="radio"/>	<input type="radio"/>
10. Macas para massagem (mínimo 1, possuir condições de uso)	<input checked="" type="radio"/>	<input type="radio"/>
11. Geladeira e/ou freezer (existir e ter condições de uso)	<input type="radio"/>	<input checked="" type="radio"/>
12. Máquina de gelo e/ou fornecedor de gelo (depósito para 250kg de gelo)	<input type="radio"/>	<input checked="" type="radio"/>
13. Sala para os técnicos (existir e ter condições de uso)	<input checked="" type="radio"/>	<input type="radio"/>
14. Armários com cabides (mínimo 25, possuir condições de uso)	<input type="radio"/>	<input checked="" type="radio"/>
15. Área interna para aquecimento (mínimo 30m <sup>2</sup> )	<input checked="" type="radio"/>	<input type="radio"/>
16. Internet (rede wi-fi ou cabeada à disposição)	<input type="radio"/>	<input checked="" type="radio"/>

### Vestiário da Arbitragem (instalações)

SIM NÃO

1. Limpeza (incluindo teto e parede)	<input type="radio"/>	<input checked="" type="radio"/>
2. Paredes e divisórias (pintura e aparência)	<input checked="" type="radio"/>	<input type="radio"/>
3. Iluminação (funcionamento e condições da instalação)	<input checked="" type="radio"/>	<input type="radio"/>
4. Elétrica (existência de tomada no ambiente)	<input checked="" type="radio"/>	<input type="radio"/>
5. Elétrica (existência de tomada no ambiente)	<input checked="" type="radio"/>	<input type="radio"/>
6. Ventilação (ventilação e exaustão central)	<input checked="" type="radio"/>	<input type="radio"/>
7. Hidráulica (água quente e fria nos chuveiros e banheiras)	<input checked="" type="radio"/>	<input type="radio"/>
8. Sala ou vestiário feminino (comportar no mínimo 2 pessoas)	<input checked="" type="radio"/>	<input type="radio"/>
9. Chuveiros (mínimo 3, possuir água quente e fria - 02 chuveiros)	<input checked="" type="radio"/>	<input type="radio"/>
11. Macas para massagem (mínimo 1, possuir condições de uso)	<input type="radio"/>	<input checked="" type="radio"/>
12. Geladeira e/ou freezer (existir e ter condições de uso)	<input type="radio"/>	<input checked="" type="radio"/>
13. Lanches e hidratação (lanches, fruta, isotônico, água e café)	<input checked="" type="radio"/>	<input type="radio"/>
14. Mesa e cadeiras (existir e ter condições de uso)	<input checked="" type="radio"/>	<input type="radio"/>
15. Armários com cabides (mínimo 5, possuir condições de uso)	<input type="radio"/>	<input checked="" type="radio"/>
16. Área interna para aquecimento (mínimo 30m <sup>2</sup> )	<input checked="" type="radio"/>	<input type="radio"/>
17. Internet (rede wi-fi ou cabeada à disposição)	<input type="radio"/>	<input checked="" type="radio"/>

**Atividades Técnicas:**

SIM NÃO

- |   |                                  |                       |
|---|----------------------------------|-----------------------|
| 1. Acompanhar a chegada dos árbitros da partida (02h00 antes do horário de partida)                 | <input checked="" type="radio"/> | <input type="radio"/> |
| 2. Facilitar os trâmites de pagamentos à arbitragem antes do início da partida                      | <input checked="" type="radio"/> | <input type="radio"/> |
| 3. Promover o encontro entre os gândulas e a arbitragem   | <input checked="" type="radio"/> | <input type="radio"/> |
| 5. Checar as bolas que serão utilizadas em todas as partidas  | <input checked="" type="radio"/> | <input type="radio"/> |
| 6. Checar a existência de 2 bolas novas em todas as partidas  | <input checked="" type="radio"/> | <input type="radio"/> |
| 7. Acompanhar a conferência dos documentos dos atletas (indispensável a presença do quarto árbitro) | <input checked="" type="radio"/> | <input type="radio"/> |
| 8. Garantir que haja a possibilidade e condições de ambas as equipes aquecerem no gramado           | <input checked="" type="radio"/> | <input type="radio"/> |
| 9. Checar a existência dos equipamentos de primeiros socorros exigidos                              | <input checked="" type="radio"/> | <input type="radio"/> |
| 10. Coordenar o cumprimento dos horários estabelecidos no countdwon oficial da partida              | <input checked="" type="radio"/> | <input type="radio"/> |
| 11. Coordenar o acesso ao campo e ao entorno do gramado (pré-durante e pós jogo)                    | <input checked="" type="radio"/> | <input type="radio"/> |

**Faça Upload das fotos do estádio aqui.**

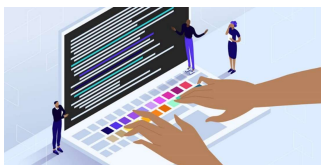

**Em casos de ocorrências (antes, durante ou após a partida) Relatar todos os incidentes abaixo:**

INFORMO:

1. ENTRADA DE TORCIDA AO ESTÁDIO SEM ACOMPANHAMENTO DA POLICIA MILITAR OU GUARDA MUNICIPAL;
2. VESTIÁRIO DA ARBITRAGEM, SUJO, EMPOEIRADO, BANHEIROS SUJO;
3. JOGO COMEÇOU ATRASADO EM 17 MINUTOS, POR FALTA DE POLICIAMENTO NO ESTÁDIO;
4. A AMBULÂNCIA TEVE QUE SE DESLOCAR PARA O HOSPITAL LOCAL, PARA SOCORRER UM ATLETA MACHUCADO NO JOGO, SAIDA DO ESTÁDIO NO INTERVALO DO JOGO, POR ISSO TEVE UM ATRASO DE 13 MINUTOS PARA O REINICIO DA PARTIDA NO SEGUNDO PERÍODO, DEVIDO A AUSÊNCIA DA AMBULÂNCIA NO ESTÁDIO;
5. O RESPONSÁVEL PELA EQUIPE MANDANTE DO JOGO, NÃO FEZ O PAGAMENTO DAS DESPESAS DA PARTIDA, SENDO ASSINADO UM TERMO DE INADIMPLÊNCIA NUM TOTAL DE R\$ 3.285,70.

Informo que...

**Delegado(a) designado(a) para a partida:**

Gilson Albuquerque

**Data de envio RDJ:**

04/05/2026

Obs. Antes de enviar o seu RDJ, verifique se todas as questões foram preenchidas corretamente!!