



RELATÓRIO DO DELEGADO DE JOGO

CAMPEONATO CEARENSE SÉRIE-B 2026

DESIGNAÇÃO DO JOGO:

Informe a competição:

CEARENSE SÉRIE-B 2026

Data jogo:

09/05/2026

Equipe Mandante:

CRATEÚS

Equipe Visitante:

GUARNY-S

Informe o Horário do Jogo

16:00

Informe o Local do Jogo:

CIDADE DE CRATEÚS - CE

Responsável pelo Check do Jogo.

Monteiro da Silva

Informe o Estádio:

JUMELÃO

INFORMAÇÕES OBRIGATÓRIA:

Informe o Administrador do Estádio

Crecio Rodrigues

Contato:

88-994557869

Identificar o responsável pelo FCTV

José Gilvan

Contato:

85-989474284

Identificar o responsável pelo policiamento em serviço

Comandante Rodrigo Andrade

Contato:

85-996374995

Identificar o responsável pelo serviço de emergência (ambulância)

Milton Greyer

Contato:

88-999890048

Identificar o responsável pelo som equipamento de telão

Estádio sem telão

Contato:

Identificar o responsável pelo gramado

Crecio Rodrigues

Contato:

88-994557869

Identificar o responsável pelos maqueiros/gandulas escalados

José Ramilson

Contato:

88-994656684

Itens de verificação obrigatoria:

SIM NÃO

1. Identificar o local para a delegação visitante

2. Coordenar a abertura dos portões

3. Conferir o cronograma de irrigação

4. Checar a marcação das linhas oficiais

5. Avaliar o nivelamento do piso do gramado

6. Avaliar a estética do gramado

7. Checar a fixação das traves

8. Checar as instalações das redes

Vestiário das Equipes (instalações)

SIM NÃO

| | | |
|---|----------------------------------|----------------------------------|
| 1. Limpeza (incluindo, teto e parede) | <input checked="" type="radio"/> | <input type="radio"/> |
| 2. Limpeza (incluindo, teto e parede) | <input checked="" type="radio"/> | <input type="radio"/> |
| 3. Iluminação (funcionamento e condições da instalação) | <input checked="" type="radio"/> | <input type="radio"/> |
| 4. Elétrica (existência de tomada no ambiente) | <input checked="" type="radio"/> | <input type="radio"/> |
| 5. Refrigeração (ar condicionado e refrigeração local) | <input checked="" type="radio"/> | <input type="radio"/> |
| 6. Ventilação (ventilação e exaustão central) | <input checked="" type="radio"/> | <input type="radio"/> |
| 7. Hidráulica (água quente e fria nos chuveiros e banheiras) | <input checked="" type="radio"/> | <input type="radio"/> |
| 8. Chuveiros (mínimo 10, possuir água quente e fria) | <input checked="" type="radio"/> | <input type="radio"/> |
| 10. Macas para massagem (mínimo 1, possuir condições de uso) | <input checked="" type="radio"/> | <input type="radio"/> |
| 11. Geladeira e/ou freezer (existir e ter condições de uso) | <input type="radio"/> | <input checked="" type="radio"/> |
| 12. Máquina de gelo e/ou fornecedor de gelo (depósito para 250kg de gelo) | <input type="radio"/> | <input checked="" type="radio"/> |
| 13. Sala para os técnicos (existir e ter condições de uso) | <input type="radio"/> | <input checked="" type="radio"/> |
| 14. Armários com cabides (mínimo 25, possuir condições de uso) | <input type="radio"/> | <input checked="" type="radio"/> |
| 15. Área interna para aquecimento (mínimo 30m ²) | <input type="radio"/> | <input checked="" type="radio"/> |
| 16. Internet (rede wi-fi ou cabeada à disposição) | <input type="radio"/> | <input checked="" type="radio"/> |

Vestiário da Arbitragem (instalações)

SIM NÃO

| | | |
|--|----------------------------------|----------------------------------|
| 1. Limpeza (incluindo teto e parede) | <input checked="" type="radio"/> | <input type="radio"/> |
| 2. Paredes e divisórias (pintura e aparência) | <input checked="" type="radio"/> | <input type="radio"/> |
| 3. Iluminação (funcionamento e condições da instalação) | <input checked="" type="radio"/> | <input type="radio"/> |
| 4. Elétrica (existência de tomada no ambiente) | <input checked="" type="radio"/> | <input type="radio"/> |
| 5. Elétrica (existência de tomada no ambiente) | <input checked="" type="radio"/> | <input type="radio"/> |
| 6. Ventilação (ventilação e exaustão central) | <input checked="" type="radio"/> | <input type="radio"/> |
| 7. Hidráulica (água quente e fria nos chuveiros e banheiras) | <input checked="" type="radio"/> | <input type="radio"/> |
| 8. Sala ou vestiário feminino (comportar no mínimo 2 pessoas) | <input checked="" type="radio"/> | <input type="radio"/> |
| 9. Chuveiros (mínimo 3, possuir água quente e fria - 02 chuveiros) | <input checked="" type="radio"/> | <input type="radio"/> |
| 11. Macas para massagem (mínimo 1, possuir condições de uso) | <input type="radio"/> | <input checked="" type="radio"/> |
| 12. Geladeira e/ou freezer (existir e ter condições de uso) | <input type="radio"/> | <input checked="" type="radio"/> |
| 13. Lanches e hidratação (lanches, fruta, isotônico, água e café) | <input checked="" type="radio"/> | <input type="radio"/> |
| 14. Mesa e cadeiras (existir e ter condições de uso) | <input checked="" type="radio"/> | <input type="radio"/> |
| 15. Armários com cabides (mínimo 5, possuir condições de uso) | <input type="radio"/> | <input checked="" type="radio"/> |
| 16. Área interna para aquecimento (mínimo 30m ²) | <input type="radio"/> | <input checked="" type="radio"/> |
| 17. Internet (rede wi-fi ou cabeada à disposição) | <input type="radio"/> | <input checked="" type="radio"/> |

Atividades Técnicas:

SIM NÃO

| | | |
|---|----------------------------------|-----------------------|
| 1. Acompanhar a chegada dos árbitros da partida (02h00 antes do horário de partida) | <input checked="" type="radio"/> | <input type="radio"/> |
| 2. Facilitar os trâmites de pagamentos à arbitragem antes do início da partida | <input checked="" type="radio"/> | <input type="radio"/> |
| 3. Promover o encontro entre os gândulas e a arbitragem | <input checked="" type="radio"/> | <input type="radio"/> |
| 5. Checar as bolas que serão utilizadas em todas as partidas | <input checked="" type="radio"/> | <input type="radio"/> |
| 6. Checar a existência de 2 bolas novas em todas as partidas | <input checked="" type="radio"/> | <input type="radio"/> |
| 7. Acompanhar a conferência dos documentos dos atletas (indispensável a presença do quarto árbitro) | <input checked="" type="radio"/> | <input type="radio"/> |
| 8. Garantir que haja a possibilidade e condições de ambas as equipes aquecerem no gramado | <input checked="" type="radio"/> | <input type="radio"/> |
| 9. Checar a existência dos equipamentos de primeiros socorros exigidos | <input checked="" type="radio"/> | <input type="radio"/> |
| 10. Coordenar o cumprimento dos horários estabelecidos no countdwon oficial da partida | <input checked="" type="radio"/> | <input type="radio"/> |
| 11. Coordenar o acesso ao campo e ao entorno do gramado (pré-durante e pós jogo) | <input checked="" type="radio"/> | <input type="radio"/> |

Faça Upload das fotos do estádio aqui.

CRATEUS -ARBITRO.jpg

CATREUS - VISITANTE.jpg

CRATEUS - VISITANTE.jpg

CRATEUS BANCO.jpg

CATREUS MEIO DE CAMPO.jpg

CRATEUS TRAVE.jpg

CRATEUS BANDEIRA.jpg

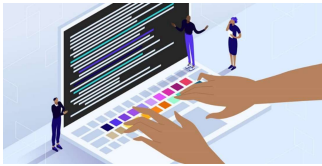

Em casos de ocorrências (antes, durante ou após a partida) Relatar todos os incidentes abaixo:

Informo que, estando no segundo tempo de jogo, já estando nos acréscimos, após ser confirmado gol para equipe do Crateús, ocorreu um tumulto generalizado dentro do campo envolvendo atletas e comissão técnica de ambas equipes, foi necessário apoio da polícia militar para conter os ânimos, após 10 minutos de paralisação, o árbitro da partida Sr. Alexandre Peixoto reiniciou o jogo

Informo que...

Delegado(a) designado(a) para a partida:

Monteiro da Silva

Data de envio RDJ:

10/05/2026

Obs. Antes de enviar o seu RDJ, verifique se todas as questões foram preenchidas corretamente!!